

LÍNEA DE TRANSMISIÓN 220 kV SET SANTA ISABEL - SET CARHUAMAYO NUEVA
(L-2265)

REGISTRO GRÁFICO

Vano E-38 E-39



Como se puede apreciar, la construcción cumple con las normas vigentes.

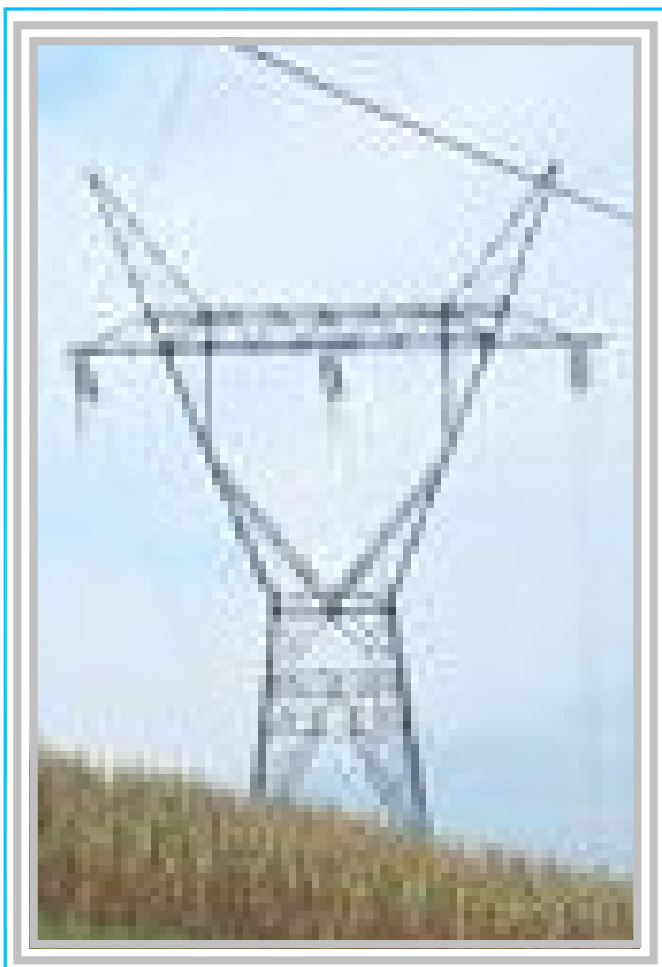

La estructura anterior (E-39) y la estructura posterior (E-38) está conformada por un estructura metálica que soporta a la línea L-2265.

VISTA DE PLANTA
(Estructura Posterior)
E-39

Ancho de Faja de Servidumbre

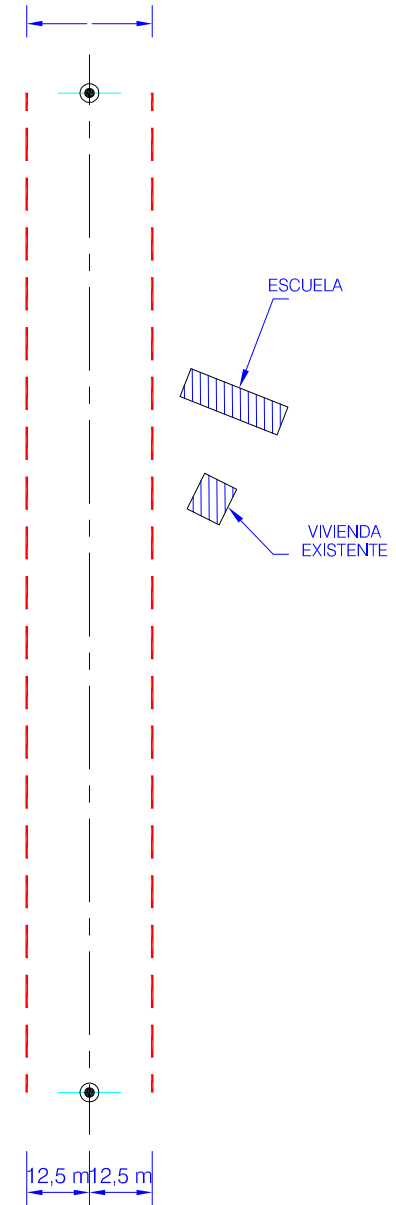

E-38
(Estructura Anterior)

VISTA DE PERFIL

